

FICHA TÉCNICA REFERENCIAL DE IDENTIFICACIÓN DE PUNTO CRÍTICO EN EL SECTOR MAYOBAMBA, DISTRITO DE MARCAPATA, PROVINCIA DE QUISPICANCHI, DEPARTAMENTO DE CUSCO

PROPUESTA: LIMPIEZA, DESCOLMATACIÓN Y CONFORMACIÓN DE DIQUE CON ENROCADO EN LA MARGEN DERECHA DEL RÍO PAROCACHI, EN EL SECTOR MAYOBAMBA, DISTRITO MARCAPATA, PROVINCIA QUISPICANCHI, DEPARTAMENTO CUSCO.

1. UBICACIÓN:

AAA **MADRE DE DIOS** ALA **TAMBOPATA INAMBARI** Fecha **18/09/2023**

1.1. Ubicación política

Departamento **CUSCO** Provincia **QUISPICANCHI** Distrito **MARCAPATA** Sector **MAYOBAMBA**

1.2. Ubicación hidrográfica

Unidad hidrográfica **INAMBARI** Cuerpo de agua **RIO PAROCACHI**

1.3. Ubicación geográfica - Coordenadas UTM (Datum: WGS 84)

Agregar Tramo

	Inicial			Final			Margen	Observación
	Norte (Y):	Este (X):	Zona	Norte (Y):	Este (X):	Zona		
TRAMO 1	8,495,490.00	285,635.00	19S	8,494,820.00	285,463.00	19S	DERECHA	

2. EVALUACIÓN DE LA ZONA EXPUESTA:

2.1 Tipo de peligro

☒ Inundación ☐ Flujos de detritos ☒ Erosión fluvial

2.2. Geología

La conformación del cauce esta compuesto por bolonería de 1.45 m canto rodado y piedras de gran tamaño 0.20 - 0.75 m de diametro; el talud del margen derecho e izquierdo en los tramos determinado presentan afloramientos delizamiento e inestabilidad a causa de la socavación por parte del río, en el margen izquierdo el talud esta conformado por material de arrastre tierra de textura franco arenoso gravosa recubierto por un tapiz vegetal superficial de pasto y especies arbóreas que son la defensa viva. El cauce del río Parocachi en el tramo critico tiene una pendiente de 3.45 % aproximadamente, tiene un ancho variable que oscila entre 15 a 35 m. En ambos márgenes se encuentra colmatado con piedras y canto rodado, presentando el tramo una curvatura o inflexión hacia el lado derecho situación que las aguas tienden a alcanzar mayor nivel o tirante en la margen izquierda se ubica el area de puntos criticos donde se visualiza los daños ocasionados, los cuales conecta a los sectores Marcapata - Mayobamba; en épocas de crecida el río se mantiene en permanente zozobra a los pobladores del Sector Mayobamba. En los meses de enero a marzo el año 2020 la crecida de la río socavo considerablemente el talud de la margen izquierda, causando el colapso de los mismo en varios tramos, así como la unica vía de Acceso (trocha Carrozable).

La geomorfología del río, presenta una dinámica activa con huaicos, deslizamientos, derrumbes que otorgan al cauce del río condiciones para los derrumbes.

Gravoso	-	Arenas	-	Canto Rodado	X	Roca	X
---------	---	--------	---	--------------	---	------	---

Roca(1.8 m - 0.75 m), Canto Rodado(0.30 m - 0.10 m), Gravoso(Mayores a 2 mm), Arenoso(2 mm - 0.1 mm) y Arcilloso(menores de 0.1 mm)

2.3. HIDROLOGÍA

El río Paricachi, tiene como origen en la Cordillera Occidental de los Andes a 5 964 msn en el nevado Chumpe y río Chumpe, siendo la principal fuente de abastecimiento de agua superficial del Sector. La longitud de máximo recorrido del cauce principal es de 19.67 kilómetros, presentando una pendiente promedio de 5.66 %.

El río Parocachi es de régimen irregular y torrencioso, el régimen hídrico de la sub-cuenca se divide en dos Periodos:

- Periodo de avenidas, con una duración de seis meses (diciembre – Mayo).
- Periodo de estiaje, que tiene una duración de seis meses (Junio – Noviembre).

La precipitación promedio acumulado anual en la zona es de 1, 152mm/año, obteniendo un promedio mínimo de 29.6mm/año y un promedio máximo de 162.2mm/año. Las descargas pluviales durante el año son variados, siendo las de mayor intensidad en los meses de diciembre a abril, mientras que en los demás meses del año son menores. El periodo de retorno de las lluvias en la zona del proyecto para un tiempo de retorno de 50 años es de 328.72mm, para un tiempo de retorno de 100 años es de 333.95mm y para un tiempo de retorno de 500 años es de 346.02mm.

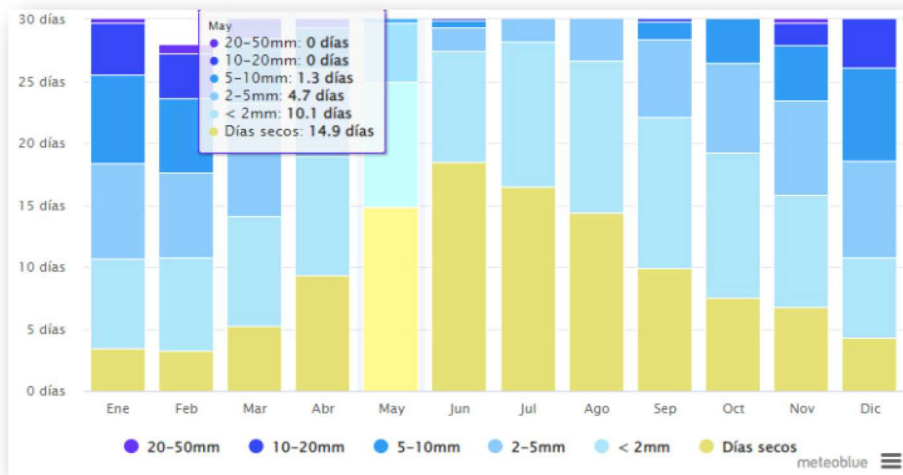

2.4.- ELEMENTOS EXPUESTOS:

En la zona de intervención, se identificaron los siguientes elementos expuestos:

Nº de Habitantes	Nº de Viviendas	Tipo	Nº de I.E.P./I.E.S.	Nombre	Centros de Salud	Nombre	Otros	Nombre
72	18	NOBLE	-	-	-	-	-	-

En la zona intervenida RIO PAROCACHI, se ha identificado las siguientes áreas productivas e infraestructuras relacionadas:

Area Total (Has)	Cultivos	Area (Has)	Total Cabezas de Ganado	Clase	Nº	Infraestructura afectada	Nombre	Cantidad	Longitud (m)
6.00	Maiz	2	-	Vacunos	5	Bocatomas	-	-	-
	Papa	3		Ovinos	-	Canales	-	-	-
	Haba	1		Camelidos	-	Puentes	-	-	-
	-	-		Equinos	-	Carreteras	-	1	240
	-	-		Porcinos	10	Servicios de agua y desagüe	-	-	-
	-	-		otros	-	Otros (viviendas, colegios, poblacion)	-	32	-

3.- EVALUACION ECONOMICA

De la evaluacion de daños e impactos probables se obtuvo la siguiente información:

Nº DE FAMILIAS AFECTADAS	SERVICIO ELECTRICO AFECTADO		SERVICIO DE AGUA Y DESAGUE AFECTADO		Nº INSTITUCIONES EDUCATIVAS AFECTADAS	CENTROS DE SALUD TOTAL AFECTADOS
	SI	NO	SI	NO		
18		X		X	-	-

CULTIVOS AFECTADOS		POBLACION GANADERA AFECTADA		REDES ELECTRICAS AFECTADAS (KM)	SERVICIO DE AGUA Y DESAGUE AFECTADO (KM)	INFRAESTRUCTURA HIDRAULICA AFECTADA						INFRAESTRUCTURA VIAL AFECTADA			
Cultivo	Area (ha)	Tipo de Ganado	Nº de cabezas			BOCATOMAS (Und)	CANALES (Km)	DIQUES (Km)	DRENES (Km)	ACEQUIAS (Km)	OTROS	CARRETERAS (Km)	CAMINOS (Km)	PUENTES (Und)	OTROS
Maiz	2	Vacunos	5	-	-	-	-	-	-	-	-	-	0.24	-	-
		Porcinos	10	-	-	-	-	-	-	-	-	-	-	-	-
Papa	3	-	-	-	-	-	-	-	-	-	-	-	-	-	-
Haba	1	-	-	-	-	-	-	-	-	-	-	-	-	-	-

4.- PROPUESTA TECNICA:

4.1.-Estructural

Con la finalidad de disminuir la vulnerabilidad existente en el tramo crítico, se propone implementar las siguientes actividades:

- Limpieza y descolmatación del cauce del río Parocachi en una longitud Total de 778 m.
- Conformación de diques con material propio, ambas margenes, en una longitud Total de 778 m.
- Protección con enrocado, en el margen derecha de la quebrada en una longitud Total de 240 m

4.2.- No Estructurales

Las Municipalidades conjuntamente con el apoyo del Centro de Operaciones de Emergencia Regional del gobierno regional y el Instituto de Defensa Civil - INDECI, deberán de sensibilizar sobre los sistemas de alerta temprana comunitaria, mapas de evacuación, zonas seguras y ayuda humanitaria, asimismo la Autoridad Nacional del Agua debe realizar capacitaciones sobre la importancia de la delimitación de fajas marginales asociada a un ordenanza local o regional, talleres de sensibilización a la población en temas de gestión de riesgos de desastres, para que las poblaciones afectadas se encuentren preparadas a los fenómenos negativos de la naturaleza.

5.-ESQUEMA DE PROPUESTA TÉCNICA:

5.1.- VISTA DE PLANTA

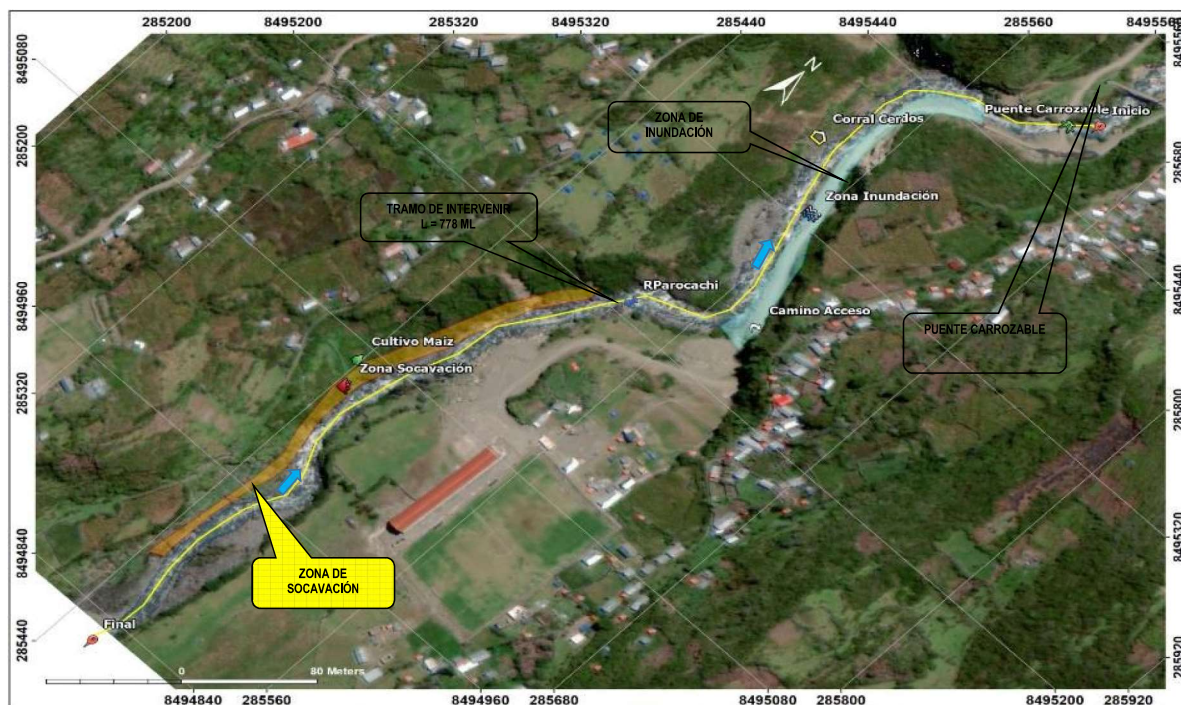

5.2.-VISTA DE PERFIL

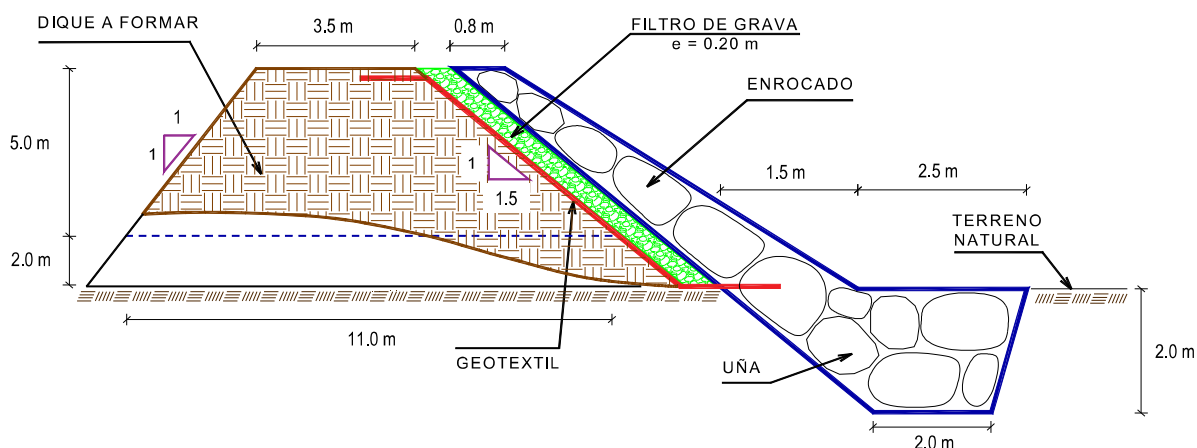

6.- IMAGEN SATELITAL DE ZONA VULNERABLE(GOOGLE EARTH)

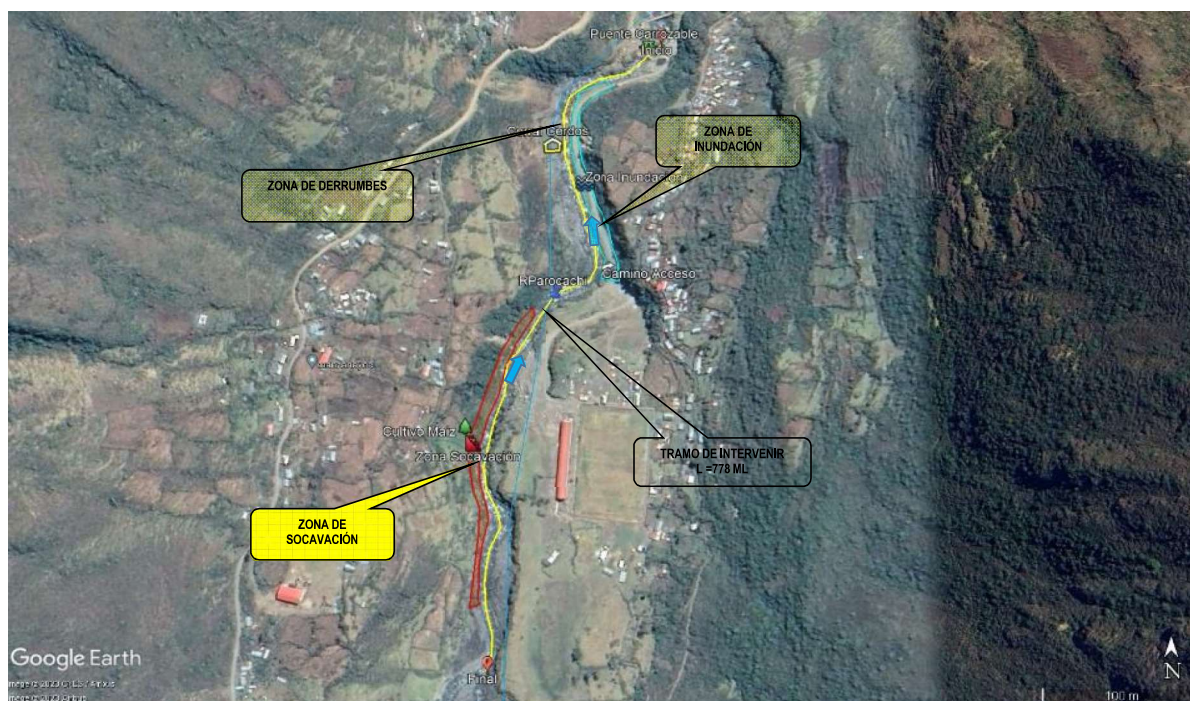

7.- PANEL FOTOGRÁFICO DE ZONA VULNERABLE



FIGURA N°01: TRAMO INICIAL EN EL RIO PAROCACHI, EN EL SECTOR MAYOBAMBA, (PUENTE CARROZABLE).



FIGURA N°02: SE APRECIO SOCAVACION EN CAMINO DE ACCESO HACIA EL SECTOR MAYOBAMBA, A LA MARGEN IZQUIERDA DEL RÍO PAROCACHI.



FIGURA N°03: SE APRECIA COLMATACIÓN CON PIEDRA MEDIANA Y BOLONERIA EN EL CAUCE DEL RÍO MAYOBAMBA.



FIGURA N°04: SE APRECIA VIVIENDAS A LA MARGEN Y AREAS DE CULTIVOS EXPUESTAS A LA SOCAVCIÓN DEL TALUD DE LA MARGEN DERECHA DEL RIO PAROCACHI.



FIGURA N°05: SE APRECIA TRAMO IDENTIFICADO PARA LA CONSTRUCCIÓN DE ROCA AL VOLTEO, COMO PROTECCIÓN DEL CAMINO DE ACCESO.

8.- PRESUPUESTO ESTIMADO:

ITEM	DESCRIPCIÓN	UND.	METRADO	PRECIO S/.	PARCIAL S/.
01	LIMPIEZA, DESCOLMATACIÓN Y CONSTRUCCIÓN DIQUE CON ENROCAD, L = 240 m				
01.01	OBRAS PROVISIONALES				3,018.24
01.01.01	CASETA DE GUARDIANIA Y/O ALMACEN	m2	15.00	89.18	1,337.70
01.01.02	CARTEL INFORMATIVO DE LA ACTIVIDAD 3.60 x 4.80 m	UND.	1.00	1,680.54	1,680.54
01.02	OBRAS PRELIMINARES				28,884.93
01.02.01	MOVILIZACIÓN Y DESMOVILIZACIÓN DE MAQUINARIA	vje	2.00	8,175.59	16,351.18
01.02.02	MANTENIMIENTO Y/O HABILITACION DE VIAS DE ACCESO	km	0.50	6,200.40	3,100.20
01.02.03	RAMPA DE INGRESO Y SALIDA A LA ZONA DE TRABAJO	m3	240.00	4.83	1,159.20
01.02.04	TRAZO Y REPLANTEO	Km	1.02	1,722.03	1,753.03
01.02.05	CONTROL TOPOGRAFICO	Km	1.02	2,534.90	2,580.53
01.02.06	DESVÍO DEL RÍO	m	240.00	16.42	3,940.80
01.03	MOVIMIENTO DE TIERRAS				168,693.28
01.03.02	LIMPIEZA Y DESCOLMATACIÓN DEL CAUCE	m3	9,336.00	5.89	54,989.04
01.03.03	CONFORMACIÓN DE DIQUE CON MATERIAL PROPIO	m3	9,336.00	6.14	57,323.04
01.03.04	EXCAVACIÓN PARA UÑA DE ENROCAD	m3	1,440.00	10.57	15,220.80
01.03.05	PERFILADO Y REFINE EN TALUD DE DIQUE	m2	7,701.81	3.21	24,722.80
01.03.06	ELIMINACIÓN DE MATERIAL EXCEDENTE	m3	720.00	22.83	16,437.60
01.04	PROTECCIÓN CON ENROCAD				551,191.01
01.04.01	GEOTEXTIL NO TEJIDO DE 400 GR/M2 (INCLUYE SUMINISTRO E INSTALACION)	m2	2,903.88	15.64	45,416.66
01.04.02	SUMINISTRO, TRANSPORTE Y COLOCACION DE FILTRO DE GRAVA	m3	475.18	128.54	61,079.09
01.04.03	EXTRACCIÓN DE ROCAS CON EXPLOSIVOS PARA ENROCAD	m3	3,372.00	34.98	117,952.56
01.04.04	SELECCIÓN Y ACOPIO DE ROCAS	m3	3,372.00	15.35	51,760.20
01.04.05	CARGUÍO Y TRANSPORTE DE ROCAS	m3	3,372.00	68.56	231,184.32
01.04.06	ACOMODO DE ROCAS EN UÑA DE ENROCAD	m3	1,152.00	15.60	17,971.20
01.04.07	ACOMODO DE ROCAS EN TALUD DE ENROCAD	m3	1,545.60	16.71	25,826.98
1.05	FLETE TERRESTRE				3,500.00
01.05.01	FLETE TERRESTRE	glb	1.00	3,500.00	3,500.00

COSTO DIRECTO	755,287.47
GASTOS GENERALES (10%CD)	75,528.75
UTILIDAD (10%CD)	75,528.75
SUB TOTAL	906,344.96
IGV (18%)	163,142.09
TOTAL	1,069,487.05
SUPERVISIÓN (5%CD)	37,764.37
SEGUIMIENTO Y MONITOREO (2%CD)	15,105.75
FICHA DEFINITIVA	15,000.00
PRESUPUESTO TOTAL REFERENCIAL	1,137,357.18

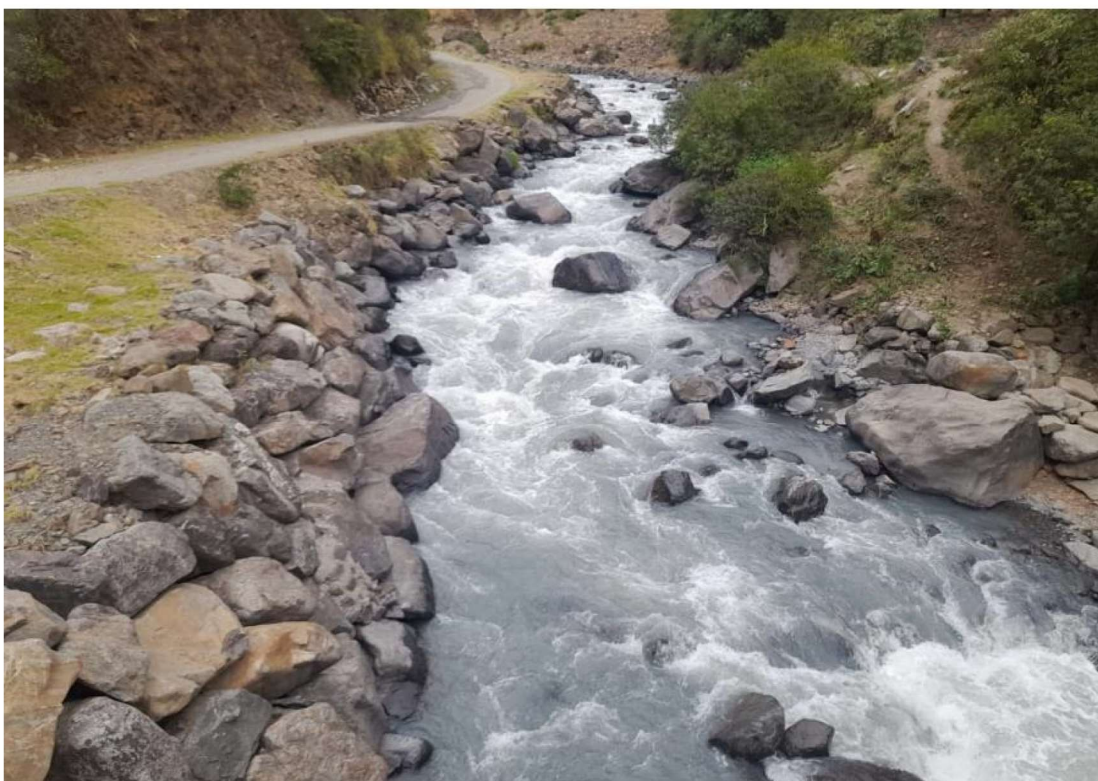
SON: UN MILLON CIENTO TREINTA Y SIETE MIL TRESCIENTOS CINCUENTA Y SIETE CON 18/100 SOLES



PERÚ

Ministerio
de Desarrollo Agrario
y Riego

9.- CRONOGRAMA REFERENCIAL DE LA PROPUESTA TECNICA

ITEM	Ç	UND.	PLAZO DE EJECUCION (DÍAS)											
			MES 01				MES 02				MES 03			
			I	II	III	IV	I	II	III	IV	I	II	III	IV
1.00	LIMPIEZA, DESCOLMATACIÓN Y CONSTRUCCIÓN DIQUE CON ENROCADOS, L = 778 m													
1.01	OBRAS PROVISIONALES													
01.01.01	CARTEL INFORMATIVO DE LA ACTIVIDAD 3.60 x 4.80 m	Und.												
01.01.02	CASETA DE GUARDIANA Y/O ALMACEN	m2												
1.02	OBRAS PRELIMINARES													
01.02.01	MOVILIZACIÓN Y DESMOVILIZACIÓN MAQUINARIA PESADA	glb												
01.02.02	MANTENIMIENTO Y/O HABILITACION DE VIAS DE ACCESO	Km												
01.02.03	RAMPA DE INGRESO Y SALIDA A LA ZONA DE TRABAJO	m3												
01.02.04	TRAZO, REPLANTEO Y CONTROL TOPOGRAFICO	mes												
01.02.05	DESVÍO DEL RÍO	Km												
1.03	MOVIMIENTO DE TIERRAS													
01.03.01	LIMPIEZA Y DESCOLMATACIÓN DEL CAUCE	m3												
01.03.02	CONFORMACIÓN DE DIQUE CON MATERIAL PROPIO	m3												
01.03.03	EXCAVACIÓN PARA UÑA DE ENROCADOS	m3												
01.03.04	PERFILADO Y REFINE EN TALUD DE DIQUE	m2												
01.03.05	ELIMINACIÓN DE MATERIAL EXCEDENTE	m3												
1.04	PROTECCIÓN CON ENROCADOS													
01.04.01	SUMINISTRO, TRANSPORTE E INSTALACION DE GEOTEXTIL NO TEJIDO	m2												
01.04.02	SUMINISTRO, TRANSPORTE Y COLOCACION DE FILTRO DE GRAVA	m3												
01.04.03	EXTRACCIÓN DE ROCAS	m3												
01.04.04	SELECCIÓN Y ACOPIO DE ROCAS	m3												
01.04.05	CARGUÍO Y TRANSPORTE DE ROCAS	m3												
01.04.06	ACOMODO DE ROCAS EN UÑA DE ENROCADOS	m3												
01.04.07	ACOMODO DE ROCAS EN TALUD DE ENROCADOS	m3												
1.05	FLETE TERRESTRE													
01.05.01	FLETE TERRESTRE	glb												

Firmado digitalmente por
QUISPE APAZA Manuel
FAU 20520711865 hard
Motivo: Soy el autor del
documentoProfesional de la ALA que ha elaborado
la ficha técnica referencialFirmado digitalmente
por MAMANI
PACOMPIA Hipolito
FAU 20520711865 hard
Motivo: En señal de
Conformidad
Administrador de La
Administración Local Del AguaProfesional Designado
Por La AAADirector de La Autoridad
Administrativa Del Agua

ACTIVIDADES A REALIZAR PARA EL CUMPLIMIENTO DE LA PROPUESTA TECNICA REFERENCIAL

Item	Actividades	Mes 01		Mes 02		Mes 03		Mes 04		Mes 05
		15	30	15	30	15	30	15	30	15
1.01	FORMULACION DE FICHA TECNICA DEFINITIVA									
1.02	CONTRATACION									
1.03	EJECUCION									
1.04	SUPERVISION									
1.05	SEGUIMIENTO									
1.06	LIQUIDACION									

Fecha de elaboración de la ficha: 18/09/2023

NOTA : * LA PRESENTE FICHA TECNICA ES REFERENCIAL, RESPECTO AL PRESUPUESTO, METRADOS, COSTOS UNITARIOS E INSUMOS; DEBIENDO SER LA FICHA TECNICA DEFINITIVA LA QUE ESTABLEZCA EL PRESUPUESTO DE LA ACTIVIDAD U OBRA.

*** LA PROPUESTA TECNICA ES REFERENCIAL Y PUEDE VARIAR DE ACUERDO AL ESTUDIO DE LA FICHA TECNICA DEFINITIVA**

PRESUPUESTO

Actividad LIMPIEZA, DESCOLMATACIÓN Y CONFORMACIÓN DE DIQUE CON ENROCADO EN LA MARGEN DERECHA DEL RÍO PAROCACHI, EN EL SECTOR MAYOBAMBA, DISTRITO MARCAPATA, PROVINCIA QUISPICANCHI, DEPARTAMENTO CUSCO.

Lugar SECTOR MAYOBAMBA, DISTRITO MARCAPATA, PROVINCIA QUISPICANCHI, DEPARTAMENTO CUSCO.

Fecha : 11/04/2023

ITEM	DESCRIPCIÓN	UND.	METRADO	PRECIO S/.	PARCIAL S/.
01	LIMPIEZA, DESCOLMATACIÓN Y CONSTRUCCIÓN DIQUE CON ENROCADO, L = 240 m				
01.01	OBRAS PROVISIONALES				3,018.24
01.01.01	CASETA DE GUARDIANIA Y/O ALMACEN	m2	15.00	89.18	1,337.70
01.01.02	CARTEL INFORMATIVO DE LA ACTIVIDAD 3.60 x 4.80 m	UND.	1.00	1,680.54	1,680.54
01.02	OBRAS PRELIMINARES				28,884.93
01.02.01	MOVILIZACIÓN Y DESMOVILIZACIÓN DE MAQUINARIA	vje	2.00	8,175.59	16,351.18
01.02.02	MANTENIMIENTO Y/O HABILITACION DE VIAS DE ACCESO	km	0.50	6,200.40	3,100.20
01.02.03	RAMPA DE INGRESO Y SALIDA A LA ZONA DE TRABAJO	m3	240.00	4.83	1,159.20
01.02.04	TRAZO Y REPLANTEO	Km	1.02	1,722.03	1,753.03
01.02.05	CONTROL TOPOGRAFICO	Km	1.02	2,534.90	2,580.53
01.02.06	DESVÍO DEL RÍO	m	240.00	16.42	3,940.80
01.03	MOVIMIENTO DE TIERRAS				168,693.28
01.03.02	LIMPIEZA Y DESCOLMATACIÓN DEL CAUCE	m3	9,336.00	5.89	54,989.04
01.03.03	CONFORMACIÓN DE DIQUE CON MATERIAL PROPIO	m3	9,336.00	6.14	57,323.04
01.03.04	EXCAVACIÓN PARA UÑA DE ENROCADO	m3	1,440.00	10.57	15,220.80
01.03.05	PERFILADO Y REFINE EN TALUD DE DIQUE	m2	7,701.81	3.21	24,722.80
01.03.06	ELIMINACIÓN DE MATERIAL EXCEDENTE	m3	720.00	22.83	16,437.60
01.04	PROTECCIÓN CON ENROCADO				551,191.01
01.04.01	GEOTEXTIL NO TEJIDO DE 400 GR/M2 (INCLUYE SUMINISTRO E INSTALACION)	m2	2,903.88	15.64	45,416.66
01.04.02	SUMINISTRO, TRANSPORTE Y COLOCACION DE FILTRO DE GRAVA	m3	475.18	128.54	61,079.09
01.04.03	EXTRACCIÓN DE ROCAS CON EXPLOSIVOS PARA ENROCADO	m3	3,372.00	34.98	117,952.56
01.04.04	SELECCIÓN Y ACOPIO DE ROCAS	m3	3,372.00	15.35	51,760.20
01.04.05	CARGUÍO Y TRANSPORTE DE ROCAS	m3	3,372.00	68.56	231,184.32
01.04.06	ACOMODO DE ROCAS EN UÑA DE ENROCADO	m3	1,152.00	15.60	17,971.20
01.04.07	ACOMODO DE ROCAS EN TALUD DE ENROCADO	m3	1,545.60	16.71	25,826.98
1.05	FLETE TERRESTRE				3,500.00
01.05.01	FLETE TERRESTRE	glb	1.00	3,500.00	3,500.00

COSTO DIRECTO	755,287.47
GASTOS GENERALES (10%CD)	75,528.75
UTILIDAD (10%CD)	75,528.75
SUB TOTAL	906,344.96
IGV (18%)	163,142.09
TOTAL	1,069,487.05
SUPERVISIÓN (5%CD)	37,764.37
SEGUIMIENTO Y MONITOREO (2%CD)	15,105.75
FICHA DEFINITIVA	15,000.00
PRESUPUESTO TOTAL REFERENCIAL	1,137,357.18

SON: UN MILLON CIENTO TREINTA Y SIETE MIL TRESCIENTOS CINCUENTA Y SIETE CON 18/100 SOLES

NOTA: EL PRESUPUESTO ES REFERENCIAL, DEBIENDO SER LA FICHA TECNICA DEFINITIVA LA QUE ESTABLEZCA EL PRESUPUESTO FINAL DE LA ACTIVIDAD U OBRA



Firmado digitalmente por
QUISPE APAZA
Manuel FAU
20520711865.hard
Motivo: Doy V.B.



Firmado digitalmente por
MAMANI PACOMPIA Hipolito
FAU 20520711865.hard
Motivo: En señal de
Conformidad

Profesional de la ALA que ha elaborado
la ficha técnica referencial

Administrador de La
Administración Local Del Agua

Profesional Designado
Por La AAA

Director de La Autoridad
Administrativa Del Agua

ANALISIS DE COSTOS UNITARIOS

Presupuesto: LIMPIEZA, DESCOLMATACION Y CONSTRUCCIÓN DE DIQUE CON ENROCADO

SubPresupuesto: LIMPIEZA, DESCOLMATACION Y CONSTRUCCIÓN DE DIQUE CON ENROCADO

Fecha: 18/09/2023

Partida	01.01	CASETA DE GUARDIANIA Y/O ALMACEN				
Rendimiento	m2/DIA	20.0000	EQ. 20.0000	Costo unitario directo por : m2		89.18
Código	Descripción Recurso	Unidad	Cuadrilla	Cantidad	Precio S/.	Parcial S/.
Mano de Obra						
0101010003	OPERARIO	hh	1.0000	0.4000	26.15	10.46
0101010004	OFICIAL	hh	1.0000	0.4000	20.57	8.23
0101010005	PEON	hh	1.0000	0.4000	18.60	7.44
						26.13
Materiales						
02041200010005	CLAVOS PARA MADERA CON CABEZA DI	kg		0.2500	7.27	1.82
0204180008	CALAMINA GALVANIZADA e=0.14 mm	m2		0.8000	6.90	5.52
0231010001	MADERA TORNILLO	p2		6.0000	7.00	42.00
02310500010007	TRIPLAY LUPUNA E= 6 mm	m2		0.7500	17.24	12.93
						62.27
Equipos						
0301010006	HERRAMIENTAS MANUALES	%mo		3.0000	26.13	0.78
						0.78
Partida	01.02	CARTEL DE IDENTIFICACION DE ACTIVIDAD				
Rendimiento	und/DIA	1.0000	EQ. 1.0000	Costo unitario directo por : und		1,680.54
Código	Descripción Recurso	Unidad	Cuadrilla	Cantidad	Precio S/.	Parcial S/.
Mano de Obra						
0101010003	OPERARIO	hh	1.0000	8.0000	26.15	209.20
0101010005	PEON	hh	2.0000	16.0000	18.60	297.60
						506.80
Materiales						
02041200010009	CLAVOS PARA MADERA CON CABEZA DI	kg		2.0000	7.27	14.54
0207030001	HORMIGON	m3		0.4800	40.00	19.20
0213010001	CEMENTO PORTLAND TIPO I (42.5 kg)	bol		1.2000	29.00	34.80
0231010001	MADERA TORNILLO	p2		70.0000	7.00	490.00
02901500260004	GIGANTOGRAFIA SEGUN DISEÑO	und		1.0000	600.00	600.00
						1,158.54
Equipos						
0301010006	HERRAMIENTAS MANUALES	%mo		3.0000	506.80	15.20



Firmado digitalmente por
QUISEP APAZA
Manuel FAU
20520711865 hard
Motivo: Doy V° B°



Firmado digitalmente por
MAMANI PACOMPIA Hipolito
FAU 20520711865 hard
Motivo: En señal de
Conformidad

Profesional de la ALA que
la ficha técnica refe

Administrador de La
Administración Local Del Agua

Profesional Designado
Por La AAA

Director de La Autoridad
Administrativa Del Agua

Partida	02.01		MOVILIZACION Y DESMOVILIZACION DE MAQUINARIAS Y EQUIPOS			
Rendimiento	glb/DIA	1.0000	EQ. 1.0000	Costo unitario directo por : glb		8,175.59
Código	Descripción Recurso	Unidad	Cuadrilla	Cantidad	Precio S/.	Parcial S/.
Mano de Obra						
0101010005	PEON	hh	6.0000	48.0000	18.60	892.80
						892.80
Equipos						
0301010006	HERRAMIENTAS MANUALES	%mo		3.0000	892.80	26.78
03012200010003	CAMION PLATAFORMA 4 x 2 300 HP 19 tn hm		0.7500	6.0000	381.36	2,288.16
0301220011	CAMION SEMI TRAYLER 6 x4 330 HP 35 T hm		1.8750	15.0000	331.19	4,967.85
						7,282.79

Partida	02.02		HABILITACION DE CAMINO DE ACCESO			
Rendimiento	km/DIA	0.8000	EQ. 0.8000	Costo unitario directo por : km		6,200.40
Código	Descripción Recurso	Unidad	Cuadrilla	Cantidad	Precio S/.	Parcial S/.
Mano de Obra						
0101010004	OFICIAL	hh	1.0000	10.0000	20.57	205.70
0101010005	PEON	hh	1.0000	10.0000	18.60	186.00
						391.70
Equipos						
03011800020002	TRACTOR DE ORUGAS DE 300-330 HP	hm	1.0000	10.0000	580.87	5,808.70
						5,808.70

Partida	02.03		RAMPAS DE ACCESO A LA ACTIVIDAD			
Rendimiento	m3/DIA	1,000.0000	EQ. 1,000.0000	Costo unitario directo por : m3		4.83
Código	Descripción Recurso	Unidad	Cuadrilla	Cantidad	Precio S/.	Parcial S/.
Mano de Obra						
0101010005	PEON	hh	1.0000	0.0080	18.60	0.15
0101010010	OFICIAL (CONTROLADOR)	hh	0.1000	0.0008	20.57	0.02
						0.17
Equipos						
0301010006	HERRAMIENTAS MANUALES	%mo		3.0000	0.17	0.01
03011800020002	TRACTOR DE ORUGAS DE 300-330 HP	hm	1.0000	0.0080	580.87	4.65
						4.66

Partida	02.04		TRAZO Y REPLANTEO			
Rendimiento	km/DIA	0.5000	EQ. 0.5000	Costo unitario directo por : km		1,722.03



Firmado digitalmente por
QUISEP APAZA
Manuel FAU
20520711865 hard
Motivo: Soy V°

Profesional de la ALA que
la ficha técnica refe



Administrador de La
Administración Local Del Agua

Firmado digitalmente por
MAMANI PACOMPIA Hipolito
FAU 20520711865 hard
Motivo: En señal de
Conformidad

Profesional Designado
Por La AAA

Director de La Autoridad
Administrativa Del Agua

Código	Descripción Recurso	Unidad	Cuadrilla	Cantidad	Precio S/.	Parcial S/.
Mano de Obra						
0101010003	OPERARIO	hh	0.1000	1.6000	26.15	41.84
0101010005	PEON	hh	0.5000	8.0000	18.60	148.80
0101030000	TOPOGRAFO	hh	1.0000	16.0000	26.42	422.72
01010300030003	AYUDANTE DE TOPOGRAFIA	hh	0.5000	8.0000	20.57	164.56
						777.92
Materiales						
02040300010043	FIERRO 3/8"	var		0.5000	22.30	11.15
0213010001	CEMENTO PORTLAND TIPO I (42.5 kg)	bol		3.6000	29.00	104.40
02130300010003	YESO BOLSA 25 kg	bol		3.0000	20.00	60.00
0231040001	ESTACAS DE MADERA	und		50.0000	4.65	232.50
0240020001	PINTURA ESMALTE	gal		0.3500	59.66	20.88
						428.93
Equipos						
0301000014	MIRAS	día	2.0000	4.0000	17.36	69.44
0301000015	JALONES	día	4.0000	8.0000	14.96	119.68
0301000022	ESTACION TOTAL	he	1.0000	16.0000	18.92	302.72
0301010006	HERRAMIENTAS MANUALES	%mo		3.0000	777.92	23.34
						515.18

Partida **02.05** **CONTROL TOPOGRAFICO**

Rendimiento **km/DIA** **0.2000** EQ. **0.2000** Costo unitario directo por : km **2,534.90**

Código	Descripción Recurso	Unidad	Cuadrilla	Cantidad	Precio S/.	Parcial S/.
Mano de Obra						
0101010004	OFICIAL	hh	0.1000	4.0000	20.57	82.28
0101010005	PEON	hh	0.5000	20.0000	18.60	372.00
0101030000	TOPOGRAFO	hh	1.0000	40.0000	26.42	1,056.80
01010300030003	AYUDANTE DE TOPOGRAFIA	hh	0.2500	10.0000	20.57	205.70
						1,716.78
Materiales						
02130300010003	YESO BOLSA 25 kg	bol		3.0000	20.00	60.00
0231040001	ESTACAS DE MADERA	und		50.0000	4.65	232.50
0240020001	PINTURA ESMALTE	gal		0.2500	59.66	14.92
						307.42
Equipos						
0301000023	NIVEL TOPOGRAFICO	hm	1.0000	40.0000	11.48	459.20
0301010006	HERRAMIENTAS MANUALES	%mo		3.0000	1,716.78	51.50
						510.70

Partida **02.06** **DESVIO DE CAUCE DE RIO**

Rendimiento **m/DIA** **320.0000** EQ. **320.0000** Costo unitario directo por : m **16.42**

Código	Descripción Recurso	Unidad	Cuadrilla	Cantidad	Precio S/.	Parcial S/.
--------	---------------------	--------	-----------	----------	------------	-------------



Firmado digitalmente por
QUISEP APAZA
Manuel FAU
20520711865 hard
Motivo: Doy V° B°



Firmado digitalmente por
MAMANI PACOMPIA Hipolito
FAU 20520711865 hard
Motivo: En señal de
Conformidad

Profesional de la ANA que
la ficha técnica ref

Administrador de La
Administración Local Del Agua

Profesional Designado
Por La AAA

Director de La Autoridad
Administrativa Del Agua

Mano de Obra

0101010003	OPERARIO	hh	1.0000	0.0250	26.15	0.65
0101010004	OFICIAL	hh	0.5000	0.0125	20.57	0.26
0101010005	PEON	hh	2.0000	0.0500	18.60	0.93
						1.84

Equipos

0301010006	HERRAMIENTAS MANUALES	%mo		3.0000	1.84	0.06
03011800020002	TRACTOR DE ORUGAS DE 300-330 HP	hm	1.0000	0.0250	580.87	14.52
						14.58

Partida **03.01** **LIMPIEZA Y DESCOLMATACIÓN DE CAUCE DE RIO**

Rendimiento	m3/DIA	850.0000	EQ. 850.0000	Costo unitario directo por : m3		5.89
-------------	---------------	-----------------	---------------------	---------------------------------	--	-------------

Código	Descripción Recurso	Unidad	Cuadrilla	Cantidad	Precio S/.	Parcial S/.
Mano de Obra						
0101010003	OPERARIO	hh	1.0000	0.0094	26.15	0.25
0101010005	PEON	hh	1.0000	0.0094	18.60	0.17
						0.42
Equipos						
0301010006	HERRAMIENTAS MANUALES	%mo		3.0000	0.42	0.01
03011800020002	TRACTOR DE ORUGAS DE 300-330 HP	hm	1.0000	0.0094	580.87	5.46
						5.47

Partida **03.02** **CONFORMACION DE DIQUE SECO C/ MAQUINARIA CON MATERIAL PROPIO**

Rendimiento	m3/DIA	810.0000	EQ. 810.0000	Costo unitario directo por : m3		6.14
-------------	---------------	-----------------	---------------------	---------------------------------	--	-------------

Código	Descripción Recurso	Unidad	Cuadrilla	Cantidad	Precio S/.	Parcial S/.
Mano de Obra						
0101010005	PEON	hh	1.0000	0.0099	18.60	0.18
0101010010	OFICIAL (CONTROLADOR)	hh	1.0000	0.0099	20.57	0.20
						0.38
Equipos						
0301010006	HERRAMIENTAS MANUALES	%mo		3.0000	0.38	0.01
03011800020002	TRACTOR DE ORUGAS DE 300-330 HP	hm	1.0000	0.0099	580.87	5.75
						5.76

Partida **03.03** **EXCAVACION DE UÑA PARA DIQUE**

Rendimiento	m3/DIA	350.0000	EQ. 350.0000	Costo unitario directo por : m3		10.57
-------------	---------------	-----------------	---------------------	---------------------------------	--	--------------

Código	Descripción Recurso	Unidad	Cuadrilla	Cantidad	Precio S/.	Parcial S/.
Mano de Obra						
0101010004	OFICIAL	hh	1.0000	0.0229	20.57	0.47
0101010005	PEON	hh	1.0000	0.0229	18.60	0.43
						0.90



Firmado digitalmente por
QUISEP APAZA
Manuel FAU
20520711865 hard
Motivo: Doy V° B°



Firmado digitalmente por
MAMANI PACOMPIA Hipolito
FAU 20520711865 hard
Motivo: En señal de
Conformidad

Profesional de la ALA que
la ficha técnica refe

Administrador de La
Administración Local Del Agua

Profesional Designado
Por La AAA

Director de La Autoridad
Administrativa Del Agua

Equipos

0301010006	HERRAMIENTAS MANUALES	%mo		5.0000	0.90	0.05
03011700010007	EXCAVADORA SOBRE ORUGAS 170 - 25(hm		1.0000	0.0229	419.93	9.62
						9.67

Partida **03.04** **PERFILADO Y REFINE EN TALUD DE DIQUE**

Rendimiento	m2/DIA	1,200.0000	EQ. 1,200.0000	Costo unitario directo por : m2	3.21
-------------	---------------	-------------------	-----------------------	---------------------------------	-------------

Código	Descripción Recurso	Unidad	Cuadrilla	Cantidad	Precio S/.	Parcial S/.
Mano de Obra						
0101010004	OFICIAL	hh	1.0000	0.0067	20.57	0.14
0101010005	PEON	hh	2.0000	0.0133	18.60	0.25
						0.39

Equipos

0301010006	HERRAMIENTAS MANUALES	%mo		3.0000	0.39	0.01
03011700010007	EXCAVADORA SOBRE ORUGAS 170 - 25(hm		1.0000	0.0067	419.93	2.81
						2.82

Partida **03.05** **ELIMINACION DE MATERIAL EXCEDENTE D=5 km**

Rendimiento	m3/DIA	600.0000	EQ. 600.0000	Costo unitario directo por : m3	22.83
-------------	---------------	-----------------	---------------------	---------------------------------	--------------

Código	Descripción Recurso	Unidad	Cuadrilla	Cantidad	Precio S/.	Parcial S/.
Mano de Obra						
0101010005	PEON	hh	1.0000	0.0133	18.60	0.25
0101010010	OFICIAL (CONTROLADOR)	hh	0.1000	0.0013	20.57	0.03
						0.28

Equipos

03011600010005	CARGADOR SOBRE LLANTAS DE 200 - 2(hm		1.0000	0.0133	317.10	4.22
0301220010	CAMION VOLQUETE 6 x 4 330HP15 M3	hm	4.0000	0.0533	343.90	18.33
						22.55

Partida **04.01** **GEOTEXTIL NO TEJIDO DE 400 GR/M2 (INCLUYE SUMINISTRO E INSTALACION)**

Rendimiento	m2/DIA	400.0000	EQ. 400.0000	Costo unitario directo por : m2	15.64
-------------	---------------	-----------------	---------------------	---------------------------------	--------------

Código	Descripción Recurso	Unidad	Cuadrilla	Cantidad	Precio S/.	Parcial S/.
Mano de Obra						
0101010003	OPERARIO	hh	1.0000	0.0200	26.15	0.52
0101010004	OFICIAL	hh	1.0000	0.0200	20.57	0.41
0101010005	PEON	hh	4.0000	0.0800	18.60	1.49
						2.42

Materiales

0210020009	GEOTEXTIL NO TEJIDO MACTEX MT200	m2		1.0500	12.52	13.15
						13.15

Equipos

Firmado digitalmente por
QUISEP APAZA
Manuel FAU
20520711865 hard
Motivo: Doy V° B°

Firmado digitalmente por
MAMANI PACOMPIA Hipolito
FAU 20520711865 hard
Motivo: En señal de
Conformidad

Profesional de la ALA que
la ficha técnica refe

Administrador de La
Administración Local Del Agua

Profesional Designado
Por La AAA

Director de La Autoridad
Administrativa Del Agua

0301010006 HERRAMIENTAS MANUALES %mo 3.0000 2.42 0.07
0.07

Partida **04.02 SUMINISTRO, TRANSPORTE Y COLOCACION DE FILTRO DE GRAVA**

Rendimiento **m3/DIA 250.0000 EQ. 250.0000 Costo unitario directo por : m3 128.54**

Código	Descripción Recurso	Unidad	Cuadrilla	Cantidad	Precio S/.	Parcial S/.
Mano de Obra						
0101010005	PEON	hh	62.5000	2.0000	18.60	37.20
0101010010	OFICIAL (CONTROLADOR)	hh	3.1250	0.1000	20.57	2.06
39.26						
Materiales						
0207010012	GRAVA SELECCIONADA 2-6 MM3	m3		1.1000	76.27	83.90
83.90						
Equipos						
0301010006	HERRAMIENTAS MANUALES	%mo		3.0000	39.26	1.18
03011700010007	EXCAVADORA SOBRE ORUGAS 170 - 25(hm		0.3125	0.0100	419.93	4.20
5.38						

Partida **04.03 EXTRACCION DE ROCA C/EXPLOSIVOS**

Rendimiento **m3/DIA 200.0000 EQ. 200.0000 Costo unitario directo por : m3 34.98**

Código	Descripción Recurso	Unidad	Cuadrilla	Cantidad	Precio S/.	Parcial S/.
Mano de Obra						
0101010007	PERFORISTA	hh	2.0000	0.0800	26.42	2.11
0101010010	OFICIAL (CONTROLADOR)	hh	1.0000	0.0400	20.57	0.82
0101010011	AYUDANTE DE PERFORISTA	hh	2.0000	0.0800	18.48	1.48
01020100000013	TECNICO (AUTORIZADO x DISCAMEC)	hh	1.0000	0.0400	30.00	1.20
5.61						
Materiales						
0255100001	DINAMITA AL 65%	kg		0.2500	8.90	2.23
0255100009	MECHA L DE SEGURIDAD IMPERMEABLE m			1.0000	15.00	15.00
0255100010	FULMINANTE	und		1.0000	1.20	1.20
0290230059	BARRENO DE 7/8" x 5 HP	und		0.0170	82.00	1.39
19.82						
Equipos						
0301010006	HERRAMIENTAS MANUALES	%mo		5.0000	5.61	0.28
03011400020002	MARTILLO NEUMATICO DE 29 kg	hm	2.0000	0.0800	6.04	0.48
03011400060005	COMPRESORA NEUMATICA 196 HP 600 - hm		1.0000	0.0400	219.84	8.79
9.55						

Partida **04.04 SELECCION Y ACOPIO DE ROCA EN CANTERA**

Rendimiento **m3/DIA 250.0000 EQ. 250.0000 Costo unitario directo por : m3 15.35**



Firmado digitalmente por
QUISEP APAZA
Manuel FAU
20520711865 hard
Motivo: Doy V° B°

Profesional de la ALA que
la ficha técnica refe



Administrador de La
Administración Local Del Agua

Firmado digitalmente por
MAMANI PACOMPIA Hipolito
FAU 20520711865 hard
Motivo: En señal de
Conformidad

Profesional Designado
Por La AAA

Director de La Autoridad
Administrativa Del Agua



Ministerio
de Desarrollo Agrario
y Riego



Código	Descripción Recurso	Unidad	Cuadrilla	Cantidad	Precio S/.	Parcial S/.
Mano de Obra						
0101010004	OFICIAL	hh	1.0000	0.0320	20.57	0.66
0101010005	PEON	hh	2.0000	0.0640	18.60	1.19
						1.85

Equipos						
0301010006	HERRAMIENTAS MANUALES	%mo		3.0000	1.85	0.06
03011700010007	EXCAVADORA SOBRE ORUGAS 170 - 25l	hm	1.0000	0.0320	419.93	13.44
						13.50

Partida **04.05** **CARGUIO Y TRANSPORTE DE ROCA DIST. 16 km**

Rendimiento **m3/DIA** **200.0000** EQ. **200.0000** Costo unitario directo por : m3 **68.56**

Código	Descripción Recurso	Unidad	Cuadrilla	Cantidad	Precio S/.	Parcial S/.
Mano de Obra						
0101010004	OFICIAL	hh	1.0000	0.0400	20.57	0.82
						0.82
Equipos						
0301010006	HERRAMIENTAS MANUALES	%mo		5.0000	0.82	0.04
03011600010005	CARGADOR SOBRE LLANTAS DE 200 - 2l	hm	1.0000	0.0400	317.10	12.68
03012200040001	CAMION VOLQUETE DE 15 m3	hm	4.0000	0.1600	343.90	55.02
						67.74

Partida **04.06** **ACOMODO DE ROCA SOBRE UÑA**

Rendimiento **m3/DIA** **300.0000** EQ. **300.0000** Costo unitario directo por : m3 **15.60**

Código	Descripción Recurso	Unidad	Cuadrilla	Cantidad	Precio S/.	Parcial S/.
Mano de Obra						
0101010005	PEON	hh	4.0000	0.1067	18.60	1.98
0101010010	OFICIAL (CONTROLADOR)	hh	1.0000	0.0267	20.57	0.55
						2.53
Equipos						
0301010006	HERRAMIENTAS MANUALES	%mo		3.0000	2.53	0.08
03011700010006	EXCAVADORA SOBRE ORUGAS 325 HP	hm	1.0000	0.0267	486.50	12.99
						13.07

Partida **04.07** **ACOMODO DE ROCA SOBRE TALUD DE DIQUE**

Rendimiento **m3/DIA** **280.0000** EQ. **280.0000** Costo unitario directo por : m3 **16.71**

Código	Descripción Recurso	Unidad	Cuadrilla	Cantidad	Precio S/.	Parcial S/.
Mano de Obra						
0101010005	PEON	hh	4.0000	0.1143	18.60	2.13
0101010010	OFICIAL (CONTROLADOR)	hh	1.0000	0.0286	20.57	0.59
						2.72



Firmado digitalmente por
QUISEP APAZA
Manuel FAU
20520711865 hard
Motivo: Doy V° B°



Firmado digitalmente por
MAMANI PACOMPIA Hipolito
FAU 20520711865 hard
Motivo: En señal de
Conformidad

Profesional de la ALA que
la ficha técnica refe

Administrador de La
Administración Local Del Agua

Profesional Designado
Por La AAA

Director de La Autoridad
Administrativa Del Agua



PERÚ

Ministerio
de Desarrollo Agrario
y Riego



Equipos

0301010006	HERRAMIENTAS MANUALES	%mo		3.0000	2.72	0.08
03011700010006	EXCAVADORA SOBRE ORUGAS 325 HP	hm	1.0000	0.0286	486.50	13.91
						13.99

Partida **05.01** **FLETE TERRESTRE**

Rendimiento **glb/DIA** EQ. Costo unitario directo por : glb **3,500.00**

Código	Descripción Recurso	Unidad	Cuadrilla	Cantidad	Precio S/.	Parcial S/.
	Materiales					
0203020002	FLETE TERRESTRE	glb		1.0000	3,500.00	3,500.00
						3,500.00



Firmado digitalmente por
QUISEP APAZA
Manuel FAU
20520711865 hard
Motivo: Doy V B

Profesional de la ALA que
la ficha técnica refe



Administrador de La
Administración Local Del Agua

Firmado digitalmente por
MAMANI PACOMPIA Hipolito
FAU 20520711865 hard
Motivo: En señal de
Conformidad

Profesional Designado
Por La AAA

Director de La Autoridad
Administrativa Del Agua



PLANILLA GENERAL DE METRADOS

Actividad: : LIMPIEZA, DESCOLMATACION Y CONSTRUCCIÓN DE DIQUE C/ENROCADO
Ubicación: : sector: MAYOBAMBA Distrito: MARCAPATA Provincia: QUISPICANCHI Región: CUSCO
Fecha : 18/09/2023

Item	Descripción	Unid.	Nro veces	Dimensiones			Parcial	Total
				Largo	Ancho	Altura		
1.00	LIMPIEZA, DESCOLMATACIÓN Y CONSTRUCCIÓN DIQUE CON ENROCADO, L = 778 m							
1.01	OBRAS PROVISIONALES							
01.01.01	CARTEL INFORMATIVO DE LA ACTIVIDAD 3.60 x 4.80 m	Und.	1.00				1.00	1.00
01.01.02	CASETA DE GUARDIANIA Y/O ALMACEN	m2	1.00	5.00	3.00		15.00	15.00
1.02	OBRAS PRELIMINARES							
01.02.01	MOVILIZACIÓN Y DESMOVILIZACIÓN MAQUINARIA PESADA	vje	2.00				2.00	2.00
01.02.02	MANTENIMIENTO Y/O HABILITACION DE VIAS DE ACCESO	Km	1.00	0.50			0.50	0.50
01.02.03	RAMPA DE INGRESO Y SALIDA A LA ZONA DE TRABAJO	m3		15.00	4.00	4.00	240.00	240.00
01.02.04	TRAZO y REPLANTEO	Km	1.00					1.02
	LIMPIEZA Y DESCOLMATACION		1.00	0.78			0.78	
	CONFORMACION DE DIQUE ENROCADO		1.00	0.24			0.24	
01.02.05	CONTROL TOPOGRAFICO	Km	1.00					1.02
	LIMPIEZA Y DESCOLMATACION		1.00	0.78			0.78	
	CONFORMACION DE DIQUE ENROCADO		1.00	0.24			0.24	
01.02.05	DESVÍO DEL RÍO	m	1.00	240.00			240.00	240.00
1.03	MOVIMIENTO DE TIERRAS							
01.03.01	LIMPIEZA Y DESCOLMATACIÓN DEL CAUCE	m3	1.00	778.0	20.00	0.60	9,336.00	9,336.00
01.03.02	CONFORMACIÓN DE DIQUE CON MATERIAL PROPIO	m3	2.00	778.0	4.00	1.50	9,336.00	9,336.00
01.03.03	EXCAVACIÓN PARA UÑA DE ENROCADO	m3	1.00	240.0	3.00	2.00	1,440.00	1,440.00
01.03.04	PERFILADO Y REFINE EN TALUD DE DIQUE	m2	1.00	778.0		9.90	7,701.81	7,701.81
01.03.05	ELIMINACIÓN DE MATERIAL EXCEDENTE	m3	1.00				720.00	720.00
1.04	PROTECCIÓN CON ENROCADO							
01.04.01	SUMINISTRO, TRANSPORTE E INSTALACION DE GEOTEXTIL NO TEJIDO	m2	1.00	240.0	12.10		2,903.88	2,903.88
01.04.02	SUMINISTRO, TRANSPORTE Y COLOCACION DE FILTRO DE GRAVA	m3	1.00	240.0	0.20	9.90	475.18	475.18
01.04.03	EXTRACCIÓN DE ROCAS	m3						3,372.00
	Extracción de rocas para talud		1.00	240.0	1.15	7.00	1,932.00	
	Extracción de rocas para uña		1.00	240.00	3.00	2.00	1,440.00	
01.04.04	SELECCIÓN Y ACOPIO DE ROCAS	m3						3,372.00
	Selección y acopio de rocas para talud		1.00	240.0	1.15	7.00	1,932.00	
	Selección y acopio de rocas para uña		1.00	240.0	3.00	2.00	1,440.00	
01.04.05	CARGUÍO Y TRANSPORTE DE ROCAS	m3						3,372.00
	Carguío y transporte de rocas para talud		1.00	240.0	1.15	7.00	1,932.00	
	Carguío y transporte de rocas para uña		1.00	240.0	3.00	2.00	1,440.00	
01.04.06	ACOMODO DE ROCAS EN UÑA DE ENROCADO	m3						1,152.00
	Acomodo de rocas para uña de enrocado		1.00	240.0	3.00	2.00	1,152.00	
01.04.07	ACOMODO DE ROCAS EN TALUD DE ENROCADO	m3						1,545.60
	Acomodo de rocas para talud de enrocado		1.00	240.0	1.15	7.00	1,545.60	
1.05	FLETE TERRESTRE							
01.05.01	FLETE TERRESTRE	glb	1.00				1.00	1.00

ESQUEMA DE LA PROPUESTA TECNICA

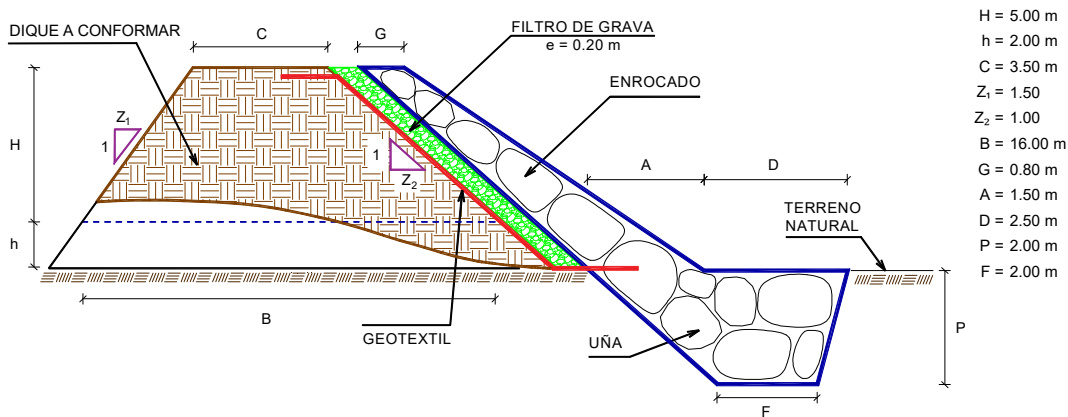

NOTA: LOS METRADOS SON REFERENCIALES, DEBIENDO SER LA FICHA TECNICA DEFINITIVA LA QUE ESTABLEZCA LOS VALORES FINALES, DE ACUERDO AL PLANTEAMIENTO ESTRUCTURAL



RELACION DE INSUMOS

LIMPIEZA, DESCOLMATACION Y CONSTRUCCIÓN DE DIQUE C/ENROCADO

sector: Valle Mio, Comunidad Urinsaya Distrito: CRUCERO Provincia: CARABAYA Región: PUNO

Recurso	Unidad	Cantidad	Precio S/.	Parcial S/.
MANO DE OBRA				
OPERARIO	hh	167.4680	26.15	4,379.29
OFICIAL	hh	403.5204	20.57	8,300.41
PEON	hh	2,183.9583	18.60	40,621.62
PERFORISTA	hh	269.7600	26.42	7,127.06
OFICIAL (CONTROLADOR)	hh	350.4830	20.57	7,209.44
AYUDANTE DE PERFORISTA	hh	269.7600	18.48	4,985.16
TOPOGRAFO	hh	57.1200	26.42	1,509.11
AYUDANTE DE TOPOGRAFIA	hh	18.3597	20.57	377.66
TECNICO (AUTORIZADO x DISCAMEC)	hh	134.8800	30.00	4,046.40
				78,556.15
MATERIALES				
FLETE TERRESTRE	glb	1.0000	3,500.00	3,500.00
FIERRO 3/8"	var	0.5100	22.30	11.37
CLAVOS PARA MADERA CON CABEZA DE 3"	kg	3.7500	7.27	27.26
CLAVOS PARA MADERA CON CABEZA DE 2" A 4"	kg	2.0000	7.27	14.54
CALAMINA GALVANIZADA e=0.14 mm	m2	12.0000	6.90	82.80
GRAVA SELECCIONADA 2-6 MM3	m3	522.6980	76.27	39,866.18
HORMIGON	m3	0.4800	40.00	19.20
GEOTEXTIL NO TEJIDO MACTEX MT200	m2	3,049.0740	12.52	38,174.41
CEMENTO PORTLAND TIPO I (42.5 kg)	bol	4.8720	29.00	141.29
YESO BOLSA 25 kg	bol	6.1200	20.00	122.40
MADERA TORNILLO	p2	160.0000	7.00	1,120.00
ESTACAS DE MADERA	und	102.0000	4.65	474.30
TRIPLAY LUPUNA E= 6 mm	m2	11.2500	17.24	193.95
PINTURA ESMALTE	gal	0.6120	59.66	36.51
DINAMITA AL 65%	kg	843.0000	8.90	7,502.70
MECHA L DE SEGURIDAD IMPERMEABLE BLANCA	m	3,372.0000	15.00	50,580.00
FULMINANTE	und	3,372.0000	1.20	4,046.40
GIGANTOGRAFIA SEGUN DISEÑO	und	1.0000	600.00	600.00
BARRENO DE 7/8" x 5 HP	und	57.3240	82.00	4,700.57
				151,213.88

EQUIPOS



Firmado digitalmente por
QUISEP APAZA
Manuel FAU
20520711865 hard
Motivo: Doy V B



Firmado digitalmente por
MAMANI PACOMPIA Hipolito
FAU 20520711865 hard
Motivo: En señal de
Conformidad



PERÚ

Ministerio
de Desarrollo Agrario
y Riego



MIRAS	día	4.0800	17.36	70.83
JALONES	día	8.1600	14.96	122.07
ESTACION TOTAL	he	16.3200	18.92	308.77
NIVEL TOPOGRAFICO	hm	40.8000	11.48	468.38
HERRAMIENTAS MANUALES	%mo			2,805.81
MARTILLO NEUMATICO DE 29 kg	hm	269.7600	6.04	1,629.35
COMPRESORA NEUMATICA 196 HP 600 - 690 PCM	hm	134.8800	219.84	29,652.02
CARGADOR SOBRE LLANTAS DE 200 - 250 HP 4. yd3	hm	139.7040	317.10	44,300.14
EXCAVADORA SOBRE ORUGAS 325 HP	hm	74.9626	486.50	36,469.30
EXCAVADORA SOBRE ORUGAS 170 - 250 HP 1	hm	197.2340	419.93	82,824.47
TRACTOR DE ORUGAS DE 300-330 HP	hm	206.9348	580.87	120,202.22
CAMION PLATAFORMA 4 x 2 300 HP 19 tn	hm	12.0000	381.36	4,576.32
CAMION VOLQUETE DE 15 m3	hm	539.5200	343.90	185,540.93
CAMION VOLQUETE 6 x 4 330HP15 M3	hm	19.2240	343.90	6,611.13
CAMION SEMI TRAYLER 6 x4 330 HP 35 TN	hm	30.0000	331.19	9,935.70
				525,517.44

Total	S/.	755,287.47
-------	-----	-------------------

NOTA: LOS INSUMOS SON REFERENCIALES DEBIENDO SER LA FICHA TECNICA DEFINITIVA LA QUE DEFINA ESTOS COSTOS



Firmado digitalmente por
QUISEP APAZA
Manuel FAU
20520711865.hard
Motivo: Doy V° B°

Profesional de la ALA que
la ficha técnica ref



Firmado digitalmente por
MAMANI PACOMPIA Hipolito
FAU 20520711865.hard
Motivo: En señal de
Conformidad

Administrador de La
Administración Local Del Agua

Profesional Designado Director de La Autoridad
Por La AAA Administrativa Del Agua

CRONOGRAMA

Actividad : LIMPIEZA, DESCOLMATACION Y CONSTRUCCIÓN DE DIQUE C/ENROCADO
Ubicación : sector: MAYOBAMBA Distrito: MARCAPATA Provincia: QUISPICANCHI Región: CUSCO
Fecha : 24/08/2023

ITEM	Ç	UND.	PLAZO DE EJECUCION (DÍAS)											
			MES 01				MES 02				MES 03			
			I	II	III	IV	I	II	III	IV	I	II	III	IV
1.00	LIMPIEZA, DESCOLMATACIÓN Y CONSTRUCCIÓN DIQUE CON ENROCADO, L = 778 m													
1.01	OBRAS PROVISIONALES													
01.01.01	CARTEL INFORMATIVO DE LA ACTIVIDAD 3.60 x 4.80 m	Und.	■											
01.01.02	CASETA DE GUARDIANIA Y/O ALMACEN	m2	■											
1.02	OBRAS PRELIMINARES													
01.02.01	MOVILIZACIÓN Y DESMOVILIZACIÓN MAQUINARIA PESADA	vje	■											■
01.02.02	MANTENIMIENTO Y/O HABILITACION DE VIAS DE ACCESO	Km	■											
01.02.03	RAMPA DE INGRESO Y SALIDA A LA ZONA DE TRABAJO	m3	■											
01.02.04	TRAZO y REPLANTEO	Km		■	■	■	■	■	■	■	■	■	■	■
01.02.05	DESVÍO DEL RÍO	m		■	■									
1.03	MOVIMIENTO DE TIERRAS													
01.03.01	LIMPIEZA Y DESCOLMATACIÓN DEL CAUCE	m3		■	■	■	■	■	■	■	■	■	■	■
01.03.02	CONFORMACIÓN DE DIQUE CON MATERIAL PROPIO	m3		■	■	■	■	■	■	■	■	■	■	■
01.03.03	EXCAVACIÓN PARA UÑA DE ENROCADO	m3		■	■	■	■	■	■	■	■	■	■	■
01.03.04	PERFILADO Y REFINE EN TALUD DE DIQUE	m2		■	■	■	■	■	■	■	■	■	■	■
01.03.05	ELIMINACIÓN DE MATERIAL EXCEDENTE	m3							■	■	■	■	■	■
1.04	PROTECCIÓN CON ENROCADO													
01.04.01	SUMINISTRO, TRANSPORTE E INSTALACION DE GEOTEXTIL NO TEJIDO	m2			■	■								
01.04.02	SUMINISTRO, TRANSPORTE Y COLOCACION DE FILTRO DE GRAVA	m3				■								
01.04.03	EXTRACCIÓN DE ROCAS	m3			■	■	■	■	■	■	■	■	■	■
01.04.04	SELECCIÓN Y ACOPIO DE ROCAS	m3				■	■	■	■	■	■	■	■	■
01.04.05	CARGUÍO Y TRANSPORTE DE ROCAS	m3				■	■	■	■	■	■	■	■	■
01.04.06	ACOMODO DE ROCAS EN UÑA DE ENROCADO	m3					■	■	■	■	■	■	■	■
01.04.07	ACOMODO DE ROCAS EN TALUD DE ENROCADO	m3						■	■	■	■	■	■	■
1.05	FLETE TERRESTRE													
01.05.01	FLETE TERRESTRE	glb	■			■			■					

MOVILIZACIÓN Y DESMOVILIZACIÓN DE MAQUINARIA

TIEMPO A LA ACTIVIDAD = 1.00 Hr

TIEMPO A LA CANTERA = 1.50 Hr

TIPO DE MÁQUINA	CANT. (UND)	TIEMPO HORAS (IDA Y VUELTA)
VEHÍCULOS TRANSPORTABLES		
CAMION SEMITRAYLER 6 X 4 330 HP 35 ton		15.0
TRACTOR DE ORUGAS DE 310 HP	2	4.0
EXCAVADORA SOBRE ORUGAS 325 HP 2.0-3.8 yd3 (ACTIVIDAD)	1	2.0
EXCAVADORA SOBRE ORUGAS (CANTERA)	1	3.0
CARGADOR SOBRE LLANTAS DE 200-250 HP 4.6 yd3	1	2.0
RODILLO LISO VIBRATORIO AUTOPROPULSADO 70-100 HP 7-9 ton	1	2.0
MOTONIVELADORA DE 125 HP	1	2.0
CAMION PLATAFORMA 4 X 2 122 HP 8 ton		3.0
MARTILLO NEUMATICO DE 29 kg		
COMPRESORA NEUMATICA 335 - 375 PCM - 93 HP		
VEHÍCULOS AUTO TRANSPORTABLES		
CAMION VOLQUETE DE 6X4 15 m3	4	8.0
CAMION CISTERNA 4 X 2 (AGUA) 122 HP 2,000 gl	1	2.0
CAMIONETA 4X4 PICK-UP	2	4.0

Nota: El tiempo a la actividad y a la cantera inicia desde el lugar de procedencia de la maquinaria



Firmado digitalmente por
QUISEP APAZA
Manuel FAU
20520711865 hard
Motivo: Doy V° B°



Firmado digitalmente por
MAMANI PACOMPIA Hipolito
FAU 20520711865 hard
Motivo: En señal de
Conformidad